Les Trophées
de la Responsabilité Sociale
& Environnementale

Défis RSE 2023
12e ÉDITION

WEBINAIRE

13 mars 2023

News RSE

RÉUSSIR SA CANDIDATURE AUX TROPHÉES DÉFIS RSE 2023

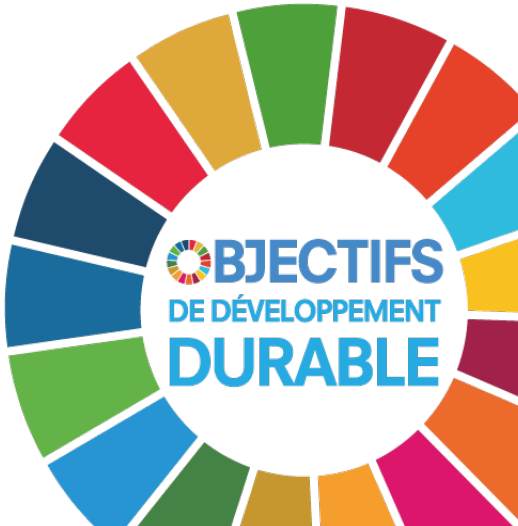

Les Trophées de la Responsabilité Sociale & Environnementale
Défis RSE 2023
12e ÉDITION

Teaser vidéo

News RSE

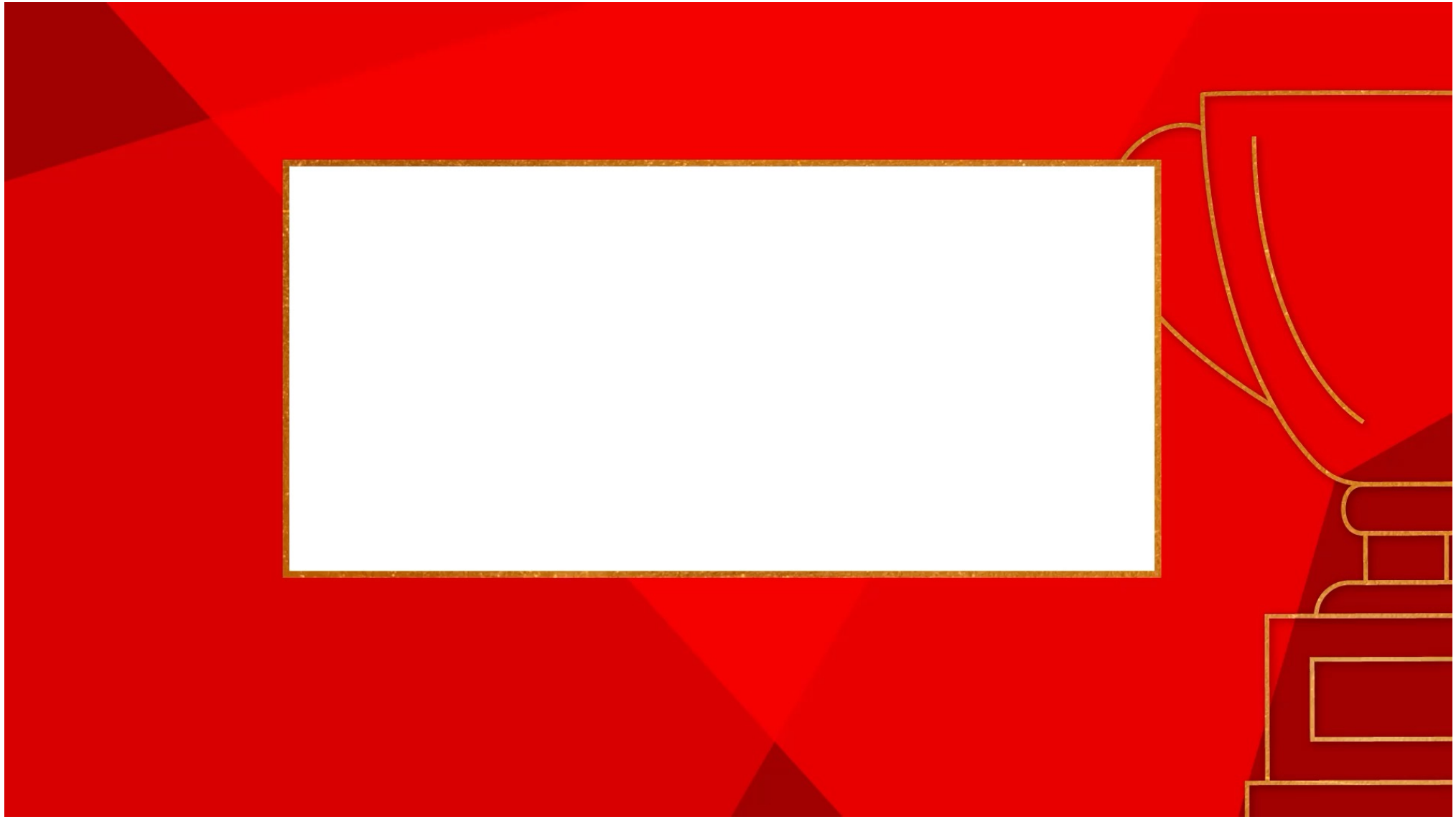

Présentation des Trophées

Rappel des grandes dates

Clôture des candidatures

15 MAI 2023

Passage devant le Jury pour les shortlistés

27 JUIN (journée)
28 JUIN (matin)
2023

Cérémonie de remise des Trophées

Fin d'année 2023

Défis RSE 2023 — Les Trophées de la Responsabilité Sociale & Environnementale — 12e ÉDITION

Quels sont les bénéfices ?

News RSE

10 BONNES RAISONS DE CANDIDATER

1. Atelier RSE de sensibilisation en intelligence collective offert par News RSE aux candidats shortlistés non lauréats en N+1
2. Formaliser sa démarche en se challengeant à d'autres candidats
3. Impliquer ses équipes et les fédérer pour constituer le meilleur dossier
4. Visibilité : communication, présence dans les CP, le DP final avec interviews des lauréats, relations presse, promotion des lauréats auprès des partenaires presse et médias
5. Promotion sur les réseaux sociaux et à travers les nombreux partenaires
6. Accès à l'écosystème de partenaires : invitation à d'autres évènements organisés par nos partenaires, pour rencontrer, échanger créer des passerelles de communication et/ou de business et progresser en matière de RSE
7. Débriefing de la candidature par News RSE, adhésion à la Newsletter et invitations au cours de l'année par News RSE
8. Abonnement gratuit sur une durée limitée aux dépêches du groupe de presse AEF INFO à tous les candidats
9. Mention du logo Trophées Défis RSE avec mention *Lauréat* et *l'année du Trophée* pour sa communication
10. Photos et images de la cérémonie mises à disposition des lauréats pour leur communication

Partenaires des Trophées 2023

Partenaires officiels

Partenaires réseaux et médias

Sous le haut patronage

Défis RSE 2023 — Les Trophées de la Responsabilité Sociale & Environnementale — 12e ÉDITION

Membres du Jury 2023

News RSE

Nadia Boeglin
Directrice de la transition écologique des Grands Comptes, ADEME

Catherine Papillon
Directrice Développement Durable/RSE, BNP Paribas Real Estate

Stéphanie Hamon
Responsable Développement Durable et RSE, Bpifrance

Sylvie Lhommet-Kilque
Directrice Associations Collectivités et entreprises, MAIF

Stéphanie Goujon
Directrice de l'empreinte mutualiste, Groupe VYV

Sandrine Maisano
Professeur et Référente RSE dans l'ESR, Vice présidente du Comité 21

François Gave
Représentant spécial pour la RSE, Ministère de L'Europe et des Affaires étrangères

Marc Savonitto
Directeur adjoint du service abonnements, Groupe AEF Info

Flavie Deprez
Fondatrice, Carenews

Nafissa Goupil
Fondatrice du Magazine, Décisions durables

Valérie Lion
Rédactrice en chef Le Pèlerin, Groupe Bayard

Ghislain De Lagrevol
Fondateur et CEO, Business & Legal Forums

Martin Richer
Président et fondateur, Management & RSE

Vincent David
Fondateur, Agence RUP

Caroline Renoux
Fondatrice et CEO, Birdéo

Jean-Sébastien Rabus
Directeur d'investissement, INCO

Patricia Savin
Présidente d'ORÉE, Avocate associée en droit de l'environnement, DS Avocats

Jean-Louis Ribes
Directeur Général, DSI

Philippe Vachet
Directeur des Opérations, Agence LUCIE

Marie-Cécile Pinson
Entrepreneure spécialiste du bois, Lauréate Femmes En Vue de Vox Femina

Noël Bauza
Co-fondateur et CEO, ZEI

Plateforme de candidature
https://defisrse.newsrse.fr

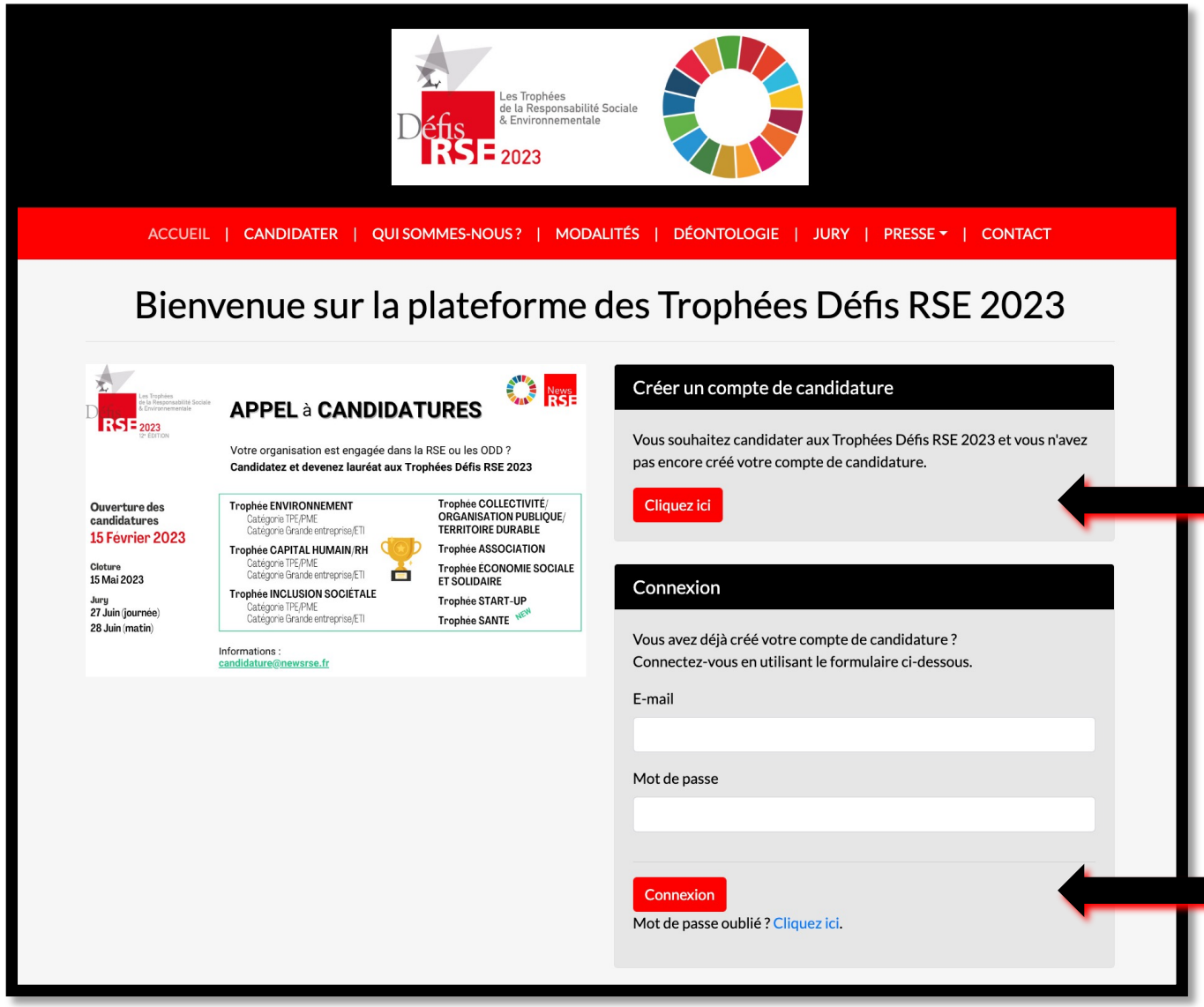

Informations importantes
> Modalités et code de déontologie
> Dossiers presse des éditions précédentes

1ère étape : création d'un compte « candidat »
2ème étape : dossier administratif
3ème étape : réponse aux questionnaires des catégories souhaitées

Possibilité de reprendre son dossier de candidature a posteriori

Défis RSE 2023 12e ÉDITION
Les Trophées de la Responsabilité Sociale & Environnementale

Conseils des partenaires et membres du Jury

News RSE

Philippe Kunter

Directeur développement durable et RSE
Bpifrance

Catherine Papillon

Directrice développement durable et RSE
BNP Paribas Real Estate

Sandrine Maïsano

Vice-présidente
Comité 21

Stéphanie Goujon

Directrice de l'Empreinte mutualiste
Groupe VYV

Défis RSE 2023 — Les Trophées de la Responsabilité Sociale & Environnementale — 12e ÉDITION

Témoignage des lauréats 2022

News RSE

WATTPARK

Trophée Start-Up

David Leguide, Co-fondateur

Canon

Canon Bretagne

Trophée Capital humain RH

Grande entreprise et ETI

Sylvain Heligon, Référent environnement

Nathalie Goibier, Responsable RH

VLAD BATTERIES - PILES

Trophée Environnement

TPE-PME

Ludivine Bizet, Directrice RH

multiserv FACILITY MANAGER

Trophée Inclusion sociétale

TPE-PME

Tatiana Loffredo, Directrice RH et R&D

Défis RSE 2023
12e ÉDITION
Les Trophées de la Responsabilité Sociale & Environnementale

News RSE

MERCI de votre participation
Place à vos questions !

https://defisrse.newsrse.fr
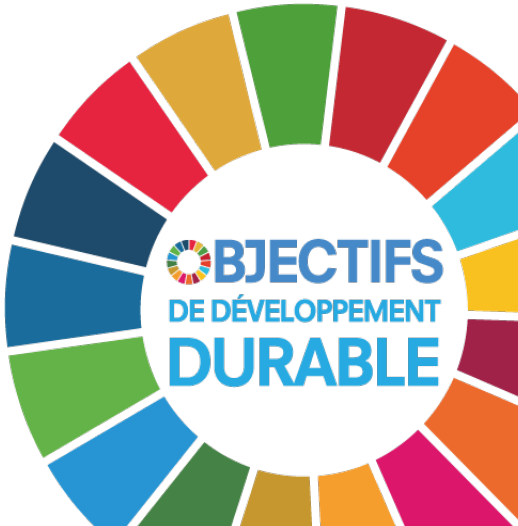
candidature@newsrse.fr